

**ACUERDO DEL ÓRGANO DE SELECCIÓN DEL PROCESO SELECTIVO POR EL QUE SE CONVOCA A LA REALIZACIÓN DE UN NUEVO EXAMEN DE LA SEGUNDA PARTE DEL EJERCICIO DE OPOSICIÓN CON OBJETO DE DESEMPATE, DE ACUERDO A LO ESTABLECIDO EN LA RESOLUCIÓN DE 23 DE DICIEMBRE DE 2022, DE LA SUBDIRECCIÓN DE GERENCIA, DEL MUSEO NACIONAL CENTRO DE ARTE REINA SOFÍA, POR LA QUE SE CONVOCA PROCESO SELECTIVO PARA INGRESO, POR EL SISTEMA GENERAL DE ACCESO LIBRE, COMO PERSONAL LABORAL FIJO, EN PLAZAS DEL GRUPO PROFESIONAL E1, VIGILANCIA Y ATENCIÓN EN SALAS DE MUSEOS, SUJETO AL IV CONVENIO COLECTIVO ÚNICO PARA EL PERSONAL LABORAL DE LA ADMINISTRACIÓN GENERAL DEL ESTADO**

Tal como dispone el Anexo I.3 de las bases de la convocatoria, la calificación final del proceso vendrá determinada por la suma de las calificaciones obtenidas en la fase de oposición y en la fase de concurso. A la hora de establecer el orden de prelación de las personas que han obtenido, al menos, la calificación mínima exigida para superar el proceso selectivo, existen varias situaciones de empate entre los opositores. Una vez aplicados los cuatro criterios de desempate establecidos en las bases de la convocatoria, en algunos casos persiste el empate y, por lo tanto, es necesario realizar entre los candidatos que continúan empatados un nuevo examen de la segunda parte del ejercicio de la fase de oposición, que no variará la puntuación obtenida pero servirá para establecer la prelación entre los opositores con idéntica puntuación en el grupo que le corresponda y que no han podido desempatar con los anteriores criterios contemplados en las bases.

En consecuencia, el Tribunal Calificador del proceso selectivo:

**ACUERDA:**

**PRIMERO.-** Convocar a los aspirantes que se relacionan en el Anexo I, a la realización de un nuevo examen de la segunda parte del ejercicio de oposición, que se celebrará el **JUEVES 13 DE MARZO DE 2025**, en llamamiento único, a las 10:00 horas, en el vestíbulo de los Auditorios del Museo Nacional Centro de Arte Reina Sofía, situado en Ronda de Atocha, número 2, CP 28012 Madrid, con el objeto de desempatar entre ellos y fijar el orden de la calificación final de los aspirantes que han superado el proceso selectivo. Se adjunta fotografía de la puerta de acceso (Anexo II).

**SEGUNDO.-** Tal y como indican las bases de la convocatoria, en caso de persistir el empate tras la realización del examen, se dirimirá atendiendo a la letra que para el año 2022 establece el orden de actuación de los aspirantes y que es la letra “U” (Resolución de la Secretaría de Estado de Función Pública de 9 de mayo de 2022- Boletín Oficial del Estado del 13 de mayo de 2022).

**TERCERO.-** De acuerdo a la base Tercera de la Convocatoria las personas aspirantes en el turno de discapacidad, que necesiten adaptación de tiempo y/o medios deberán solicitarla anexando junto a la misma el Dictamen Técnico Facultativo emitido por el Órgano Técnico de Valoración que dictaminó el grado de discapacidad. Dicha documentación (solicitud en Anexo III e informe) deberá ser remitida en un plazo máximo de dos días hábiles a contar desde el día siguiente a la publicación de la presente resolución, a través de la carpeta OTRAS SOLICITUDES – OTRAS SOLICITUDES, ESCRITOS Y COMUNICACIONES en la Sede Electrónica del Museo Nacional Centro de Arte Reina Sofía (<https://museoreinasofia.sede.gob.es/procedimientos/index/categoria/1201>).

Madrid, a la fecha indicada en la firma electrónica

El Secretario del Órgano de Selección

La Presidenta del Órgano de Selección

Aleix Carsí García

Sara Horganero Gómez

## ANEXO I

GRUPO DESEMPATE	RESERVA DISCAPACIDAD	DNI	APELLIDOS, NOMBRE	FASE OPOSICIÓN	FASE CONCURSO	TOTAL
1	SI	***8410**	ROMERO RODRIGUEZ BRUSCO, FRANCISCO JAVIER	34,5	0	34,5
1	SI	***5427**	TORREGO LOPEZ, MARIA ELENA	34,5	0	34,5
2	SI	***4200**	HURTADO POLLO, PABLO	31,5	1,5	33
2	SI	***0159**	ROPERO ALCARAZ, SAMUEL	31,5	1,5	33
3	NO	***0165**	BENITO CARRO, MARIA	45	40	85
3	NO	***3908**	DIEZ RODRIGUEZ, ROBERTO	45	40	85
4	NO	***3838**	CORDOBA CASTRO, MONICA	45	18,5	63,5
4	NO	***1466**	SOTA FERNANDEZ, BEATRIZ	45	18,5	63,5
5	NO	***9232**	RODRIGUEZ BARBERAN, VIRGILIA	49,5	6,5	56
5	NO	***5767**	SANCHEZ GARCIA, MARIA FELICIANA	49,5	6,5	56
6	NO	***0115**	PRIETO SUAREZ, MARIA DE BELEN	43,5	11	54,5
6	NO	***7808**	SERRANO MARTINEZ, ISABEL	43,5	11	54,5
7	NO	***3619**	LUENGO LUENGOS, DAFNE	49,5	4	53,5
7	NO	***2317**	MATARRANZ GOMEZ, JOSE IGNACIO	49,5	4	53,5
8	NO	***5544**	CASTILLO VALENZUELA, CLARA	49,5	4	53,5
8	NO	***7241**	PIÑUELA DE LAS HERAS, ALEJANDRO	49,5	4	53,5
9	NO	***2897**	HERRANZ GONZALEZ, JOSE	43,5	8,5	52
9	NO	***6564**	LOPEZ LEDESMA, LAURA	43,5	8,5	52
10	NO	***4208**	HERNANDEZ DIAZ, LAURA-IRENE	49,5	1,5	51
10	NO	***9449**	MOLINA GARCIA, MARTA MARIA	49,5	1,5	51
11	NO	***5378**	GARCIA, JORGE NICOLAS	46,5	4	50,5
11	NO	***0721**	PARDO MARIN, MARIA DOLORES	46,5	4	50,5
12	NO	***3137**	CALVO APARICIO, MARIA JOSE	46,5	4	50,5
12	NO	***5761**	FERNANDEZ CAMPO, IRENE	46,5	4	50,5
12	NO	***9411**	GUERRERO CASABO, MARIA ROSARIO	46,5	4	50,5
13	NO	***7176**	ALONSO MILLAN, NATIVIDAD	46,5	4	50,5
13	NO	***1260**	ANTON DE ZAFRA, ELENA	46,5	4	50,5
13	NO	***2725**	GARCIA SANTOS, PABLO	46,5	4	50,5
14	NO	***8576**	LOPEZ CONDEARENA, VICTOR	46,5	4	50,5
14	NO	***3730**	MORENO RESA, SUSANA	46,5	4	50,5
15	NO	***6697**	ALCINA LOPEZ, LUCIA MARIA	43,5	4,5	48
15	NO	***6495**	MARTIN TRIGUERO, ESTEFANIA IRENE	43,5	4,5	48
16	NO	***4201**	BURGOS PASTOR, JESICA	43,5	4	47,5

GRUPO DESEMPEATE	RESERVA DISCAPACIDAD	DNI	APELLIDOS, NOMBRE	FASE OPOSICIÓN	FASE CONCURSO	TOTAL
16	NO	***5969**	CAMUS CAMINO, MARIA DEL ROSARIO	43,5	4	47,5
17	NO	***4396**	CRIADO OLMOS, MARIA CAMINO	43,5	4	47,5
17	NO	***2893**	DE BENITO YUSTE, SANDRA	43,5	4	47,5
17	NO	***8789**	GOMEZ REQUENA, ESTHER	43,5	4	47,5
17	NO	***7886**	MARTINEZ CABELLO, SARA	43,5	4	47,5
18	NO	***1584**	BURDALO GARCIA, DAVID	43,5	4	47,5
18	NO	***6959**	JIMENEZ VAZQUEZ, ALBERTO	43,5	4	47,5
18	NO	***5171**	VICARIO NICLOLAS, MARIA	43,5	4	47,5
19	NO	***8257**	CASARES PORTO, INES	46,5	0	46,5
19	NO	***1199**	FERNANDEZ GARCIA, MARIA LUISA	46,5	0	46,5
20	NO	***8136**	BLAZQUEZ MORILLA, DANIEL	45	1,5	46,5
20	NO	***8019**	SANTIAGO BELINCHON, MARIA ELENA	45	1,5	46,5
21	NO	***6844**	MUÑOZ LORENZO, MARIA JOSEFA	42	4	46
21	NO	***3547**	RODRIGUEZ GALAN, GEMA	42	4	46
22	NO	***3398**	ESCRIBANO NIETO, YUDITH	42	4	46
22	NO	***6997**	LOPEZ FERNANDEZ, EMILIO	42	4	46
22	NO	***2513**	LOPEZ MARTIN, JUDITH	42	4	46
22	NO	***3544**	MARTIN CENTENO, MARIA ELENA	42	4	46
22	NO	***6520**	TERRY LOPEZ, PAULA	42	4	46
23	NO	***5436**	CALLE LOPEZ, MARIA BELEN	42	3,5	45,5
23	NO	***0777**	DE JUAN ABARCA, INES	42	3,5	45,5
24	NO	***3606**	CASADO MACARRON, MARIA FLOR	42	3,2	45,2
24	NO	***1709**	ESTEPA CASTRO, ANA ISABEL	42	3,2	45,2
25	NO	***9692**	GIL SANCHEZ, ADRIAN	43,5	1,5	45
25	NO	***5539**	MATEOS LAYOS, EVA MARIA	43,5	1,5	45
25	NO	***3592**	MORALES MORENO, JOSE DAVID	43,5	1,5	45
26	NO	***4771**	MARTIN CABRIA, CELIA MARIA	43,5	1,5	45
26	NO	***1169**	NUÑEZ SIMON, JIMENA	43,5	1,5	45
27	NO	***1564**	CERRO CANO, RUBEN	43,5	1,5	45
27	NO	***3616**	FORONDA CASARRUBIOS, BEATRIZ	43,5	1,5	45
28	NO	***3760**	MARTINEZ ARIAS, IBAI	42	3	45
28	NO	***0471**	MEGIA CRUZ, LAURA	42	3	45
29	NO	***6468**	NOGALES ALVAREZ, LAURA MARIA	40,5	4	44,5
29	NO	***5446**	TEJADO MECO, BEATRIZ	40,5	4	44,5
30	NO	***0251**	DE LAS HERAS RUIZ, CARMEN MERCEDES	40,5	4	44,5

GRUPO DESEMPATE	RESERVA DISCAPACIDAD	DNI	APELLIDOS, NOMBRE	FASE OPOSICIÓN	FASE CONCURSO	TOTAL
30	NO	***6081**	DONCEL MALIA, JARA	40,5	4	44,5
30	NO	***8264**	JARAMILLO FERNANDEZ, IVAN	40,5	4	44,5
30	NO	***2557**	PRIETO GONZALEZ, DANIEL	40,5	4	44,5
30	NO	***5915**	RUIZ MONTES, ARANTXA	40,5	4	44,5
31	NO	***9403**	GARCIA FLANDES, ANA ISABEL	40,5	4	44,5
31	NO	***1753**	HERRAEZ AVILA, JOSE CARLOS	40,5	4	44,5
31	NO	***4311**	LOPEZ GESTAL, JOSE LUIS	40,5	4	44,5
31	NO	***4348**	PEREZ GARCIA, MARIA ISABEL	40,5	4	44,5
31	NO	***4884**	SANCHEZ LEONARDO, SILVIA	40,5	4	44,5
31	NO	***3841**	VILLA GOMEZ, SARA	40,5	4	44,5
32	NO	***0997**	ORDÓÑEZ BELLON, IRENE MARIA	40,5	4	44,5
32	NO	***1400**	ORDUÑA CUEVAS, MARIA	40,5	4	44,5
32	NO	***0033**	SERRANO MARTINEZ, MARIA JESUS	40,5	4	44,5
33	NO	***6250**	GARRIDO GARCIA PATOS, ANA MARIA	36	8	44
33	NO	***0819**	HERNANDEZ BENITO, ANGELICA	36	8	44
34	NO	***4043**	FIESTAS MUÑOZ, JOSE LUIS	42	1,5	43,5
34	NO	***0129**	TORRESANO PLAZA, DANIEL	42	1,5	43,5
35	NO	***4657**	ADAN RODRIGUEZ, EVA MARIA	42	1,5	43,5
35	NO	***2994**	BLANCO POMIES, JUAN MANUEL	42	1,5	43,5
36	NO	***4990**	DE CASTRO DEL COTO, IRENE	42	1,5	43,5
36	NO	***0067**	NUEVO MUÑOZ, JUAN PEDRO	42	1,5	43,5
37	NO	***9929**	DE LA CRUZ CORREA, RAQUEL	42	1,5	43,5
37	NO	***0941**	PICATOSTE APARICIO, MARIA	42	1,5	43,5
38	NO	***2033**	AYLLON HIDALGO, MARIA	40,5	3	43,5
38	NO	***9862**	MARINAS POLO, PALOMA	40,5	3	43,5
39	NO	***7370**	BARRAS FERNANDEZ, BEATRIZ	39	4	43
39	NO	***5581**	MARIN BUÑO, PAULA	39	4	43
40	NO	***3786**	REGIDOR SAEZ, DONNA	39	4	43
40	NO	***4932**	TERESA MARTIN, DAVID	39	4	43
41	NO	***9532**	ACEVEDO PUENTE, ALEJANDRO	39	4	43
41	NO	***7179**	CARRETERO DE MIER, M <sup>a</sup> NAZARET	39	4	43
41	NO	***0845**	SANCHO MARTINEZ, LEYRE	39	4	43
42	NO	***4686**	GARCIA GARCIA, MARIA	39	4	43
42	NO	***6931**	GARCIA IZQUIERDO, BEATRIZ	39	4	43
43	NO	***8499**	MARGALLO PASCUAL, MARIA ISABEL	42	0	42
43	NO	***5697**	CACERES RODRIGUEZ, GEMMA	42	0	42

GRUPO DESEMPATE	RESERVA DISCAPACIDAD	DNI	APELLIDOS, NOMBRE	FASE OPOSICIÓN	FASE CONCURSO	TOTAL
44	NO	***2382**	GONZALEZ MORENO, ROSA MARIA	42	0	42
44	NO	***1445**	NUÑEZ BOUTUREIRA, JOSE MARIA	42	0	42
45	NO	***8156**	JIMENEZ SANCHEZ, MARIA CRISTINA	40,5	1,5	42
45	NO	***7986**	MARTINEZ SANCHEZ, AZUCENA	40,5	1,5	42
45	NO	***5405**	MORILLO DE LA PEÑA, DIEGO	40,5	1,5	42
45	NO	***5072**	MORO HERNANDEZ, MARIA INMACULADA	40,5	1,5	42
46	NO	***1729**	PERRON HERRANZ, MARIA JOSE	40,5	1,5	42
46	NO	***3193**	RODRIGUEZ BRASERO, CARLOS	40,5	1,5	42
47	NO	***9820**	DEL RIEGO ANTA, ANGEL	40,5	1,5	42
47	NO	***8409**	PEREZ ELENA, ELENA	40,5	1,5	42
47	NO	***1630**	TOSCANO CASTRO, PATRICIA	40,5	1,5	42
48	NO	***1703**	GONZALEZ IZQUIERDO, JAIME	40,5	1,5	42
48	NO	***8283**	PEREZ BERZOSA, SUSANA	40,5	1,5	42
49	NO	***6165**	BRAVO MIGUEL, OSCAR	39	3	42
49	NO	***3767**	MOYA SANCHEZ, MARIA ENCARNACION	39	3	42
50	NO	***5765**	LOPEZ MUÑOZ, MARIA LEONOR	39	3	42
50	NO	***3716**	ORTIZ RUIZ, DANIEL	39	3	42
51	NO	***5773**	GIL REDONDO, RAUL	39	2,5	41,5
51	NO	***8083**	SANZ GUERRERO, OLGA	39	2,5	41,5
52	NO	***2774**	ALVAREZ MONTOYA, BEATRIZ	37,5	4	41,5
52	NO	***2760**	BAUTISTA GOMEZ, NATALIA	37,5	4	41,5
53	NO	***2581**	BLANCO LOBO, CELSO JOSE	37,5	4	41,5
53	NO	***6153**	DE LAS HERAS JUARANZ, MONICA	37,5	4	41,5
53	NO	***8089**	SANGUINO COLLADO, JUAN FRANCISCO	37,5	4	41,5
54	NO	***6080**	GONZALEZ ADAN, AMANDA	37,5	4	41,5
54	NO	***7695**	RODRIGUEZ HERRERO, MARIA MONTSERRAT	37,5	4	41,5
54	NO	***3562**	SEVILLEJA FERNANDEZ, SARA	37,5	4	41,5
55	NO	***2134**	MAJADAS MATESANZ, MARIA	37,5	4	41,5
55	NO	***4954**	SANCHEZ POLO, CARLOS	37,5	4	41,5
55	NO	***3400**	SANZ PORTILLO, ANDREA	37,5	4	41,5
56	NO	***4064**	GARCIA PAJARES, ALICIA	39	2	41
56	NO	***7502**	MARTIN MOLINA, IRENE	39	2	41
56	NO	***0738**	YOVCHEVA, SVETLA	39	2	41
57	NO	***4790**	DIAZ JIMENEZ, JOSE LUIS	37,5	3,5	41
57	NO	***0105**	MORO FERNANDEZ, JORGE	37,5	3,5	41

GRUPO DESEMPATE	RESERVA DISCAPACIDAD	DNI	APELLIDOS, NOMBRE	FASE OPOSICIÓN	FASE CONCURSO	TOTAL
58	NO	***1535**	PICO GONZALEZ, RAUL JESUS	40,5	0	40,5
58	NO	***3857**	ALEJANDRE MONTALVO, LAURA	40,5	0	40,5
58	NO	***3573**	LIQUIÑANO GUIADO, MARINA	40,5	0	40,5
59	NO	***9543**	HERNANDEZ MINTEGUIA, BEATRIZ	39	1,5	40,5
59	NO	***4498**	PALOMO ROCANO, YOLANDA	39	1,5	40,5
60	NO	***3342**	CARRASCO LATORRE, MANUEL	39	1,5	40,5
60	NO	***3138**	DEL RIO MARTIN, DANIEL	39	1,5	40,5
61	NO	***8794**	ALVAREZ RODRIGUEZ, DIANA	39	1,5	40,5
61	NO	***1864**	VALENCIA LOPEZ, JOSE	39	1,5	40,5
62	NO	***2087**	BLANCO ANTON, ALBERTO	39	1,5	40,5
62	NO	***8750**	GOMEZ LE ROY, DANIEL	39	1,5	40,5
62	NO	***8568**	MARTINEZ GONZALEZ, ISABEL	39	1,5	40,5
63	NO	***2440**	GARCIA CARRILLO, JOSE ANTONIO	37,5	2,5	40
63	NO	***5110**	PAÑEDA BOCOS, ESTELA DE LA FUENTE GUIJARRO, VICTORIA	37,5	2,5	40
64	NO	***3479**	ESPINOSA TELLO, ELENA	36	4	40
64	NO	***5123**	MORENO GOMEZ, ADRIAN	36	4	40
64	NO	***3375**	SANCHO NIETO, MARIA COVADONGA	36	4	40
64	NO	***6343**	DE VALDIVIA GARVAYO, MARINA	36	4	40
65	NO	***0169**	GARCIA FERNANDEZ, MARIA	36	4	40
65	NO	***8146**	MORENO GARCIA, BERTA	36	4	40
65	NO	***3225**	COBO DELGADO, DULCE NOMBRE	36	4	40
66	NO	***6291**	RICO ROMANO, EULALIA	36	4	40
66	NO	***2661**	TEMPRANO FRADEJAS, MARIA CARMEN	36	4	40
66	NO	***3634**	ALVAREZ SANZ, VANESSA	36	4	40
67	NO	***6451**	CANO MATEOS, CONCEPCION SARA	36	4	40
67	NO	***5605**	TORRES CORTIJO, CRISTINA	36	4	40
67	NO	***8247**	MANSILLA RAMOS, ANA MARIA	39	0	39
68	NO	***1964**	JACA CASBAS, ALICIA ANGELES	39	0	39
68	NO	***1639**	DE LA TORRE NARANJO, ANGELINES	39	0	39
69	NO	***5665**	GARCIA CARMONA, ANTONIO JOSE	39	0	39
69	NO	***1391**	GOMEZ LOPEZ, EVA	39	0	39
69	NO	***8858**	DONOSO CONDE, MARIA DE LOS ANGELES	39	0	39
70	NO	***1665**	PEREZ BRAVO, JESUS	39	0	39
70	NO	***0407**				

GRUPO DESEMPATE	RESERVA DISCAPACIDAD	DNI	APELLIDOS, NOMBRE	FASE OPOSICIÓN	FASE CONCURSO	TOTAL
71	NO	***8219**	PEREZ GARCIA, MARIA DEL PILAR	39	0	39
71	NO	***9807**	RUBIO MARTINEZ, LUIS	39	0	39
72	NO	***1582**	AVELLANO VALENTIN, MARIA DEL PILAR	37,5	1,5	39
72	NO	***0921**	GOMEZ MORENO, ELENA	37,5	1,5	39
72	NO	***2857**	ROMERO LOPEZ, MARIA JOSE	37,5	1,5	39
72	NO	***6390**	TUDOR, LICA	37,5	1,5	39
73	NO	***5601**	FERNANDEZ TENO, JOSEFA	37,5	1,5	39
73	NO	***6051**	GONZALEZ MARTIN, AMPARO	37,5	1,5	39
73	NO	***1555**	LOPEZ ORTEGA, MARIA ELENA	37,5	1,5	39
73	NO	***9412**	MORENO GOMEZ, ANA	37,5	1,5	39
73	NO	***2905**	ORGAZ JIMENEZ, ALFONSO	37,5	1,5	39
74	NO	***3044**	AGUILERA MARTIN, JUAN MARTIN	36	3	39
74	NO	***0010**	CARRERA FERNANDEZ, LIDIA	36	3	39
74	NO	***2160**	COLAS BERRIO, ANA BEGOÑA	36	3	39
75	NO	***9627**	RODRIGUEZ ESTEBARANZ, SARA	36	3	39
75	NO	***0354**	TEJEDOR IGLESIAS, PAOLA	36	3	39
76	NO	***2540**	CASADO SIERRA, CARLOS	36	3	39
76	NO	***5311**	MADERA RODRIGUEZ, DIEGO	36	3	39
76	NO	***6359**	RAMOS MAESO, PAULA	36	3	39
76	NO	***2641**	RUIZ BONILLA, ANDRES	36	3	39
77	NO	***2540**	CASADO SIERRA, EVA	36	3	39
77	NO	***0772**	JIMENEZ MARTINEZ, ESTHER	36	3	39
78	NO	***3408**	CEBRIAN SANCHEZ, MIGUEL ANGEL	34,5	4	38,5
78	NO	***1490**	GHIGLIONE GARCIA, JAVIER	34,5	4	38,5
79	NO	***1824**	FERNANDEZ FERNANDEZ, MARIA CRISTINA	34,5	4	38,5
79	NO	***9894**	SANCHEZ FERNANDEZ, BEATRIZ	34,5	4	38,5
80	NO	***4084**	JIMENO PEREZ, JORGE	34,5	4	38,5
80	NO	***5545**	PASTOR GALAN, BEATRIZ	34,5	4	38,5
80	NO	***1099**	TYLKO AUSIAS, TAMARA	34,5	4	38,5
81	NO	***4884**	FRANGANILLO LOBATO, LAURA	34,5	4	38,5
81	NO	***8923**	GASCUEÑA IZQUIERDO, RUBEN	34,5	4	38,5
81	NO	***7675**	ORTEGA GONZALEZ, ALBA	34,5	4	38,5
82	NO	***8193**	DEL OLMO CABERO, LUCIA	34,5	4	38,5
82	NO	***6678**	GOMEZ TEJERINA, LAURA	34,5	4	38,5
83	NO	***8434**	MEDINA CHAVARRIAS, VICTOR	34,5	3,5	38
83	NO	***3625**	PASCUAL GARCIA, SUSANA	34,5	3,5	38
84	NO	***2694**	DE MIGUEL DIAZ, MARIA ISABEL	37,5	0	37,5

GRUPO DESEMPATE	RESERVA DISCAPACIDAD	DNI	APELLIDOS, NOMBRE	FASE OPOSICIÓN	FASE CONCURSO	TOTAL
84	NO	***0104**	GONZALEZ LOPEZ, PAZ	37,5	0	37,5
85	NO	***2602**	LLORENTE GOMEZ, ANA PILAR	37,5	0	37,5
85	NO	***2244**	MORILLO PARRA, DAVID	37,5	0	37,5
85	NO	***4020**	PASTOR QUEROL, SARA	37,5	0	37,5
85	NO	***6300**	RODRIGUEZ RODRIGUEZ, GONZALO	37,5	0	37,5
86	NO	***0710**	RUS SERRANO, MARIA ANTONIA	37,5	0	37,5
86	NO	***3857**	ALEJANDRE MONTALVO, SANDRA	37,5	0	37,5
86	NO	***2432**	BERNABE GONZALEZ, JORGE	37,5	0	37,5
86	NO	***3279**	CALVO DE LUIS, JAVIER JOSE	37,5	0	37,5
86	NO	***2107**	GONZALEZ RODRIGUEZ, JOSE MANUEL	37,5	0	37,5
87	NO	***6552**	ESTELLES REY, GONZALO	37,5	0	37,5
87	NO	***6479**	LOPEZ ALVAREZ, EMILIO	37,5	0	37,5
87	NO	***4327**	BARRAL VILLASENIN, CRISTINA	37,5	0	37,5
87	NO	***8499**	MUÑOZ SAN JOSE, MYRIAM	37,5	0	37,5
87	NO	***3059**	NIETO JIMENEZ, ROBERTO	37,5	0	37,5
88	NO	***1161**	ALONSO MARTIN, MONTSERRAT	36	1,5	37,5
88	NO	***0652**	CORCHADO NUÑEZ, MARIA ISABEL	36	1,5	37,5
88	NO	***2324**	DE DIEGO VELASCO, LIDIA	36	1,5	37,5
88	NO	***9810**	DEL VISO SANCHEZ, CRISTINA	36	1,5	37,5
88	NO	***9258**	DELGADO TRUJILLO, MARIA DEL PINO	36	1,5	37,5
88	NO	***0642**	DOLADO HERNANDEZ, ANA	36	1,5	37,5
88	NO	***4209**	MARTINEZ MARTINEZ, PAULINO ESTEBAN	36	1,5	37,5
88	NO	***1052**	PALOMO PADILLA, NATALIA	36	1,5	37,5
88	NO	***4704**	SANZ PINA, BEATRIZ	36	1,5	37,5
89	NO	***6422**	SANCHEZ SANCHEZ, ROSARIO	36	1,5	37,5
89	NO	***9905**	VADILLO VILLARREAL, ALVARO	36	1,5	37,5
90	NO	***6448**	ALONSO MORALEDA, PALOMA	34,5	3	37,5
90	NO	***8351**	PASCUAL MARTINEZ, HELENA	34,5	3	37,5
91	NO	***5920**	CASAS CASTEDO, SONIA	34,5	3	37,5
91	NO	***2030**	FILLOY BERDEAL, ANGELA	34,5	3	37,5
92	NO	***0982**	ALONSO CEREZA, ANTONIO	33	4	37
92	NO	***7927**	DEL CASTILLO SANCHEZ, MARIA JOSE	33	4	37
92	NO	***0278**	ESTEBAN RODRIGUEZ, LUCIA	33	4	37
92	NO	***7781**	GARCIA DE LA RASILLA COOPER, ELENA	33	4	37
92	NO	***6641**	YUSTE MESON, MARIA MAGDALENA	33	4	37

GRUPO DESEMPATE	RESERVA DISCAPACIDAD	DNI	APELLIDOS, NOMBRE	FASE OPOSICIÓN	FASE CONCURSO	TOTAL
93	NO	***0281**	ESCALANTE GONZALEZ, MARIA ELENA	33	4	37
93	NO	***0064**	HERRAEZ ZAPATA, BEATRIZ	33	4	37
94	NO	***1768**	ESTEBAN HERNAN, LUCIA	34,5	2	36,5
94	NO	***0104**	MUNICIO RESINO, ALEJANDRO	34,5	2	36,5
95	NO	***6882**	GARCIA TRIAS, AZUCENA	36	0	36
95	NO	***6558**	MARTINEZ CARRASCO-MUÑOZ, BLANCA ELISA	36	0	36
95	NO	***9245**	RUBIO MONTERO, MIGUEL ANGEL	36	0	36
95	NO	***3925**	TABARES PEREZ, ANA	36	0	36
96	NO	***8367**	JIMENEZ ALCALA, MARIA DEL PILAR	36	0	36
96	NO	***4476**	LASO SANCHEZ, MIRIAM	36	0	36
96	NO	***2103**	MARTINEZ GUINDULAIN, ALBERTO	36	0	36
96	NO	***9643**	MONTESINOS MONTESINOS, CONCEPCION	36	0	36
97	NO	***9039**	AYLLON GRANADOS, JORGE	34,5	1,5	36
97	NO	***2892**	CARRASCOSA LUCAS, VERONICA	34,5	1,5	36
97	NO	***3249**	CIVICO GALAN, DAVID	34,5	1,5	36
98	NO	***2057**	AMAYA CASCON, MANUEL	34,5	1,5	36
98	NO	***8890**	CALVO OLMEDA, ANA MARIA	34,5	1,5	36
98	NO	***3272**	CARRASCO REDONDO, MARIA MERCEDES	34,5	1,5	36
98	NO	***5234**	CUESTA GARCIA, MARIA DE LAS MERCEDES	34,5	1,5	36
98	NO	***2815**	DAVILA LUCIO, ALFONSO SANTIAGO	34,5	1,5	36
98	NO	***2789**	GALLO GONZALEZ, LAURA	34,5	1,5	36
98	NO	***7208**	PRADA SOTILLO, SUSANA	34,5	1,5	36
98	NO	***1838**	SANCHEZ SIERRA, MARIA ASCENSION	34,5	1,5	36
99	NO	***2938**	ALVAREZ MATESANZ, MARIA	34,5	1,5	36
99	NO	***7556**	FERNANDEZ MARCOS, SONIA	34,5	1,5	36
99	NO	***2733**	GESTO JIMENEZ, JIMENA	34,5	1,5	36
99	NO	***8987**	UTRERA DIAZ, ANA	34,5	1,5	36
100	NO	***8168**	MONTESINOS PASCUAL, MARIA DE LOS ANGELES	33	3	36
100	NO	***3116**	MORAN SANCHEZ, MONICA	33	3	36
101	NO	***5365**	ALARCON CORCOLES, PURIFICACION	33	3	36
101	NO	***2287**	ALVAREZ ARROYO, CRISTINA	33	3	36
101	NO	***2533**	GALDOS BLANCO, EVA	33	3	36
102	NO	***5299**	APARICIO ORTEGA, MARIA PILAR	33	3	36
102	NO	***2049**	PEREZ SANCHEZ, CARLOS	33	3	36

GRUPO DESEMPATE	RESERVA DISCAPACIDAD	DNI	APELLIDOS, NOMBRE	FASE OPOSICIÓN	FASE CONCURSO	TOTAL
103	NO	***8609**	CONTRERAS PASCUAL, MARIA BELEN	31,5	4	35,5
103	NO	***1910**	GARCIA HERNANDEZ, FRANCISCO JAVIER	31,5	4	35,5
103	NO	***2182**	GUIJARRO ASENSIO, SUSANA	31,5	4	35,5
104	NO	***5680**	MUÑOZ MORA, ANA MARIA	34,5	0	34,5
104	NO	***8068**	VELASCO FRAGUAS, JUAN CARLOS	34,5	0	34,5
105	NO	***1714**	GONZALEZ LOPEZ, MARIA ISABEL	34,5	0	34,5
105	NO	***3394**	ARNANZ MARTIN, CLARA	34,5	0	34,5
105	NO	***8811**	DE LEON VEGA, GONZALO	34,5	0	34,5
105	NO	***6276**	EXPOSITO CAMINO, ALVARO	34,5	0	34,5
105	NO	***8970**	FERNANDEZ PRIEGO, MARIA DEL PILAR	34,5	0	34,5
105	NO	***2580**	LOPEZ RODRIGUEZ, MARIA DEL MAR	34,5	0	34,5
105	NO	***3116**	PIROBE BARTOLOME, MARIA	34,5	0	34,5
106	NO	***3337**	DELGADO MARTOS, MARGARITA	34,5	0	34,5
106	NO	***3005**	DE LA LLAVE HIDALGO, RAFAEL	34,5	0	34,5
106	NO	***1090**	LOPEZ GIL, CAROLINA	34,5	0	34,5
106	NO	***8542**	RUIZ GOMEZ, ENRIQUE	34,5	0	34,5
107	NO	***1038**	GARCIA DIAZ, MONICA	34,5	0	34,5
107	NO	***6242**	ORTEGA MORENO, ELENA	34,5	0	34,5
107	NO	***0370**	ALCOLEA PEREA, MONTSERRAT	34,5	0	34,5
107	NO	***1478**	SANCHEZ JIMENEZ, ALBERTO	34,5	0	34,5
107	NO	***0149**	VASALLO GALLEGO, ALBA	34,5	0	34,5
107	NO	***5242**	VENUTI, PAOLO MARIA	34,5	0	34,5
108	NO	***8878**	CORDERO PARRADO, MARIA ANTONIA	34,5	0	34,5
108	NO	***0270**	ALVAREZ EGURROLA, MARIA ITZIAR	34,5	0	34,5
109	NO	***1891**	FERMIN ORTIZ, ARIANNI RACHELL	33	1,5	34,5
109	NO	***9259**	MARTIN ESTEBAN, MARIA JESUS	33	1,5	34,5
109	NO	***7284**	MUÑOZ HIDALGO, CORAL	33	1,5	34,5
110	NO	***7998**	FERNANDEZ MORENO, VICTOR	33	1,5	34,5
110	NO	***4800**	GALVEZ MARTIN, MARIA CRISTINA	33	1,5	34,5
110	NO	***2323**	GRANDE CAMPOS, JUAN CARLOS	33	1,5	34,5
111	NO	***1254**	DIAZ APARICIO, ALMUDENA SHILPA	30	4	34
111	NO	***0999**	MAZARIO MOLINERO, EVA	30	4	34
112	NO	***9330**	BANEGAS FERNANDEZ, OSCAR	30	4	34

GRUPO DESEMPATE	RESERVA DISCAPACIDAD	DNI	APELLIDOS, NOMBRE	FASE OPOSICIÓN	FASE CONCURSO	TOTAL
112	NO	***8107**	MUÑOZ RUBIO, MARIA DE LOURDES	30	4	34
113	NO	***1040**	SANCHEZ AGÜERO, GLADYS JOSEFINA	33	0	33
113	NO	***7339**	GARCIA PATA, DAVID	33	0	33
114	NO	***3021**	CRUZ CABALLERO, RAFAEL	33	0	33
114	NO	***1283**	COBO ZUÑIGA, MARIA TERESA	33	0	33
115	NO	***0981**	CENDRERO MARTIN, ROBERTO	33	0	33
115	NO	***4183**	GONZALEZ LOPEZ, IRIS	33	0	33
115	NO	***2385**	REY HERNANDEZ, LUIS	33	0	33
115	NO	***2108**	SANCHEZ ESCALONA, JOSE	33	0	33
115	NO	***2960**	SANCHEZ SANZ, SARA	33	0	33
116	NO	***3248**	LOPEZ SERRANO, JOSE LUIS	33	0	33
116	NO	***4641**	MUÑOZ PATERMAN, SANTIAGO	33	0	33
116	NO	***5816**	RODRIGUEZ LAZARO, JESUS	33	0	33
116	NO	***2883**	SEGURA MORLAN, ALBERTO	33	0	33
116	NO	***7007**	ZALAMA CODESAL, ANA ISABEL	33	0	33
117	NO	***0190**	MENDEZ SERRANO, DAVID	33	0	33
117	NO	***3651**	GONZALEZ SANZ, ISABEL	33	0	33
118	NO	***6968**	AYLLON NUÑEZ, YOLANDA TERESA	31,5	1,5	33
118	NO	***4921**	FERNANDEZ VILLALUENGA, ALEJANDRA	31,5	1,5	33
118	NO	***4498**	GARCIA ESCUDERO, JORGE	31,5	1,5	33
118	NO	***0299**	GARCIA SERNA, MONICA	31,5	1,5	33
118	NO	***3777**	LOPEZ LOPEZ, ADARA	31,5	1,5	33
118	NO	***0232**	LOPEZ-HERMIDA MARIN, MIGUEL FRANCISCO	31,5	1,5	33
118	NO	***4650**	MEDINA JURADO, IRENE PALOMA	31,5	1,5	33
119	NO	***2578**	BLANCO SANCHEZ, SANDRA	30	3	33
119	NO	***9146**	PEREZ TRIJUEQUE, MARIA DEL MAR	30	3	33
119	NO	***1485**	RAMOS MONTERO, GABRIEL	30	3	33
120	NO	***0343**	MENDOZA PRIETO, MYRIAM	31,5	0	31,5
120	NO	***3206**	GUADAÑO QUIROS, CARLOS	31,5	0	31,5
120	NO	***7833**	LOPEZ ESCOBAR, MARIA PAZ	31,5	0	31,5
121	NO	***5042**	CABALLERO FALCON, MARIA PILAR	31,5	0	31,5
121	NO	***6102**	HERNANDEZ LOPEZ, FRANCISCO JAVIER	31,5	0	31,5
121	NO	***1023**	PEREZ GARCIA, MARIA JOSEFA	31,5	0	31,5
121	NO	***9679**	SANCHEZ ROBLES, MARIA JOSE	31,5	0	31,5
122	NO	***3835**	RODRIGUEZ QUESADA, CARLOS	31,5	0	31,5

GRUPO DESEMPATE	RESERVA DISCAPACIDAD	DNI	APELLIDOS, NOMBRE	FASE OPOSICIÓN	FASE CONCURSO	TOTAL
122	NO	***9294**	TAPIA GONZALEZ, MARCOS	31,5	0	31,5
122	NO	***6472**	ARIAS ECHEVERRIA, NATASHA LUCIA	31,5	0	31,5
122	NO	***1603**	MARTINEZ MARTIN, ANA MARIA	31,5	0	31,5
123	NO	***0670**	FUNES RUIZ, CELIA CECILIA	31,5	0	31,5
123	NO	***1386**	RAMIREZ GONZALEZ, ASUNCION	31,5	0	31,5
123	NO	***5510**	MENDIOLA VELASCO, PABLO	31,5	0	31,5
124	NO	***8928**	IBAÑEZ GOMEZ, MARIA IRENE	31,5	0	31,5
124	NO	***5314**	MARTIN SANCHEZ, MARIA BELEN	31,5	0	31,5
125	NO	***2130**	BAUTISTA GARCIA, ISABEL MARIA	30	1,5	31,5
125	NO	***8376**	ESCRIBANO NIETO, HIPOLITO	30	1,5	31,5
125	NO	***4044**	RODELGO LUCAS, ANA MARIA	30	1,5	31,5
126	NO	***2767**	CALABIA LINARES, ENRIQUE	30	1,5	31,5
126	NO	***5567**	PRIETO MUÑOZ, M <sup>o</sup> CARMEN	30	1,5	31,5
127	NO	***8015**	CIOCIRLAN, MONICA MARIANA	30	1,5	31,5
127	NO	***9013**	MALDONADO GARCIA, MARIA VICTORIA	30	1,5	31,5
127	NO	***7657**	MARTIN SANCHEZ, MARIA DEL PUERTO	30	1,5	31,5
127	NO	***3387**	MONCHO PEREZ, JAVIER	30	1,5	31,5
127	NO	***4323**	NIETO RUIZ, ANA BELEN	30	1,5	31,5
128	NO	***9708**	MOLINA GARCIA, DANIEL	30	1,5	31,5
128	NO	***1725**	RODRIGUEZ MARTINEZ, MARIA CAROLINA	30	1,5	31,5
129	NO	***5888**	GALAN RODRIGUEZ, NAIARA	30	1	31
129	NO	***0252**	GARCIA RIESGO, MARIA DEL MAR	30	1	31
130	NO	***4517**	IBARRA MARTINEZ, MARIA DEL MAR	30	0	30
130	NO	***6759**	PALANO, MARLENE	30	0	30
131	NO	***1718**	ORTIZ LOPEZ, CARMEN MARIA	30	0	30
131	NO	***8639**	DEL CERRO DE HARO, FRANCISCO	30	0	30
131	NO	***2890**	MARQUEZ PEREZ, PAULA	30	0	30
131	NO	***9399**	SUDOL, HALINA	30	0	30
132	NO	***7847**	ALVAREZ FERNANDEZ, MARIA BELEN	30	0	30
132	NO	***2076**	MARTINEZ TAPIA, ISABEL	30	0	30
133	NO	***1169**	NUÑEZ SIMON, VALERIA	30	0	30
133	NO	***6641**	DOMINGUEZ ROMERO, MARIA DEL CARMEN	30	0	30
133	NO	***4368**	RUS TORRES, BEATRIZ	30	0	30
134	NO	***1978**	DEL CASTILLO GARCIA, MARIA DEL ROCIO	30	0	30

GRUPO DESEMPATE	RESERVA DISCAPACIDAD	DNI	APELLIDOS, NOMBRE	FASE OPOSICIÓN	FASE CONCURSO	TOTAL
134	NO	***7502**	MARTIN MOLINA, ITZIAR	30	0	30
135	NO	***5058**	CASTRO MARTOS, ANGELA MARIA	30	0	30
135	NO	***3457**	DE PAZ VICIANA, RAQUEL	30	0	30
135	NO	***9530**	GONZALO CORDERO, GUADALUPE	30	0	30
135	NO	***1549**	MIJARRA GARCIA, SARA SAMARCANDA	30	0	30
135	NO	***1146**	VARGAS VARGAS, CLAUDIA	30	0	30

## ANEXO II

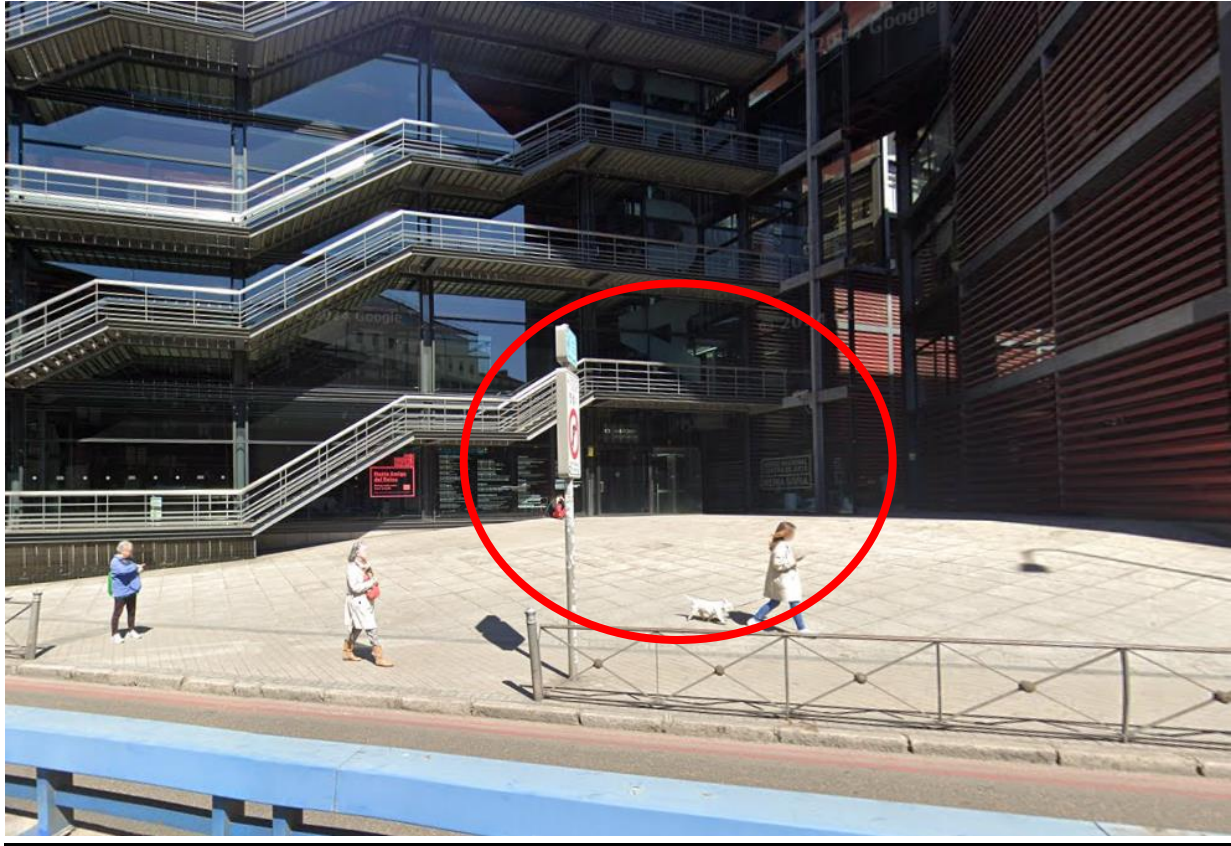

## ANEXO III

### MODELO DE ADAPTACION A EXAMEN – TURNO DE DISCAPACIDAD

De acuerdo al *Real Decreto 2271/2004, de 3 de diciembre, por el que se regula el acceso al empleo público y la provisión de puestos de trabajo de las personas con discapacidad* y a la *ORDEN PRE/1822/2006, de 9 de junio, por la que se establecen criterios generales para la adaptación de tiempos adicionales en los procesos selectivos para el acceso al empleo público de personas con discapacidad*, se adjunta modelo de solicitud para la adaptación en medios y/o tiempos de los aspirantes en turno de discapacidad.

**Solicitante:**

**Adaptación en tiempos:**

**Adaptación en medios:**

**Especificidad de la adaptación en medios:**

.....  
.....  
.....  
.....  
.....  
.....

La adaptación a examen deberá ser solicitada anexando junto a la misma el Dictamen Técnico Facultativo emitido por el Órgano Técnico de Valoración que dictaminó el grado de discapacidad superior al 33%.